



QUALITÉ

BIEN-ÊTRE



L'OASIS

NATURE



COMMUNAUTÉ



BUREAU DE VENTE:
RÉSIDENTE AL MANDAR AL JAMIL, AVENUE LES FAR BENSLIMANE, TEL: 05 23 29 80 68

Présentation du projet JNANE PARCK

Située entre Casablanca et Rabat, Benslimane bénéficie d'une position géographique privilégiée. Elle se trouve dans l'axe Casablanca-Kénitra, celui même qui constitue la principale zone industrielle du pays. Elle offre l'un des meilleurs climats dans le pays, l'une des plus grandes étendues forestières avec près de 60.000 ha de chêne vert, thuya et cyprès. Elle est également la ville de la chasse par excellence, grâce à de grandes réserves très variées.

Plusieurs grands projets sont entrepris pour développer la région. Il s'agit, par exemple, du transfert de l'aéroport Casa-Anfa à Benslimane qui offrira à la ville une dimension internationale.



Présentation du projet JNANE PARCK

C'est dans cette optique que s'inscrit le projet JNANE PARCK. A moins d'un kilomètre du centre ville, ce nouveau complexe résidentiel projette de pallier au manque de logements dans la ville de Benslimane en lui offrant un nouveau quartier comprenant les lots de terrain (R+4, R+3, R+2 et villa) ainsi que des logements sociaux dont la ville était dépourvue auparavant.

Des équipements tels que crèche, école, hammam, four, mosquée et même centre commercial y sont construits pour désenclaver ce quartier du reste de la ville.



Situation du projet



Benslimane

Projet



Plan de masse du projet

Légende

- EQUIPEMENT
- VILLA
- R+1
- R+2
- R+3
- R+4
- PROGRAMME SOCIAL

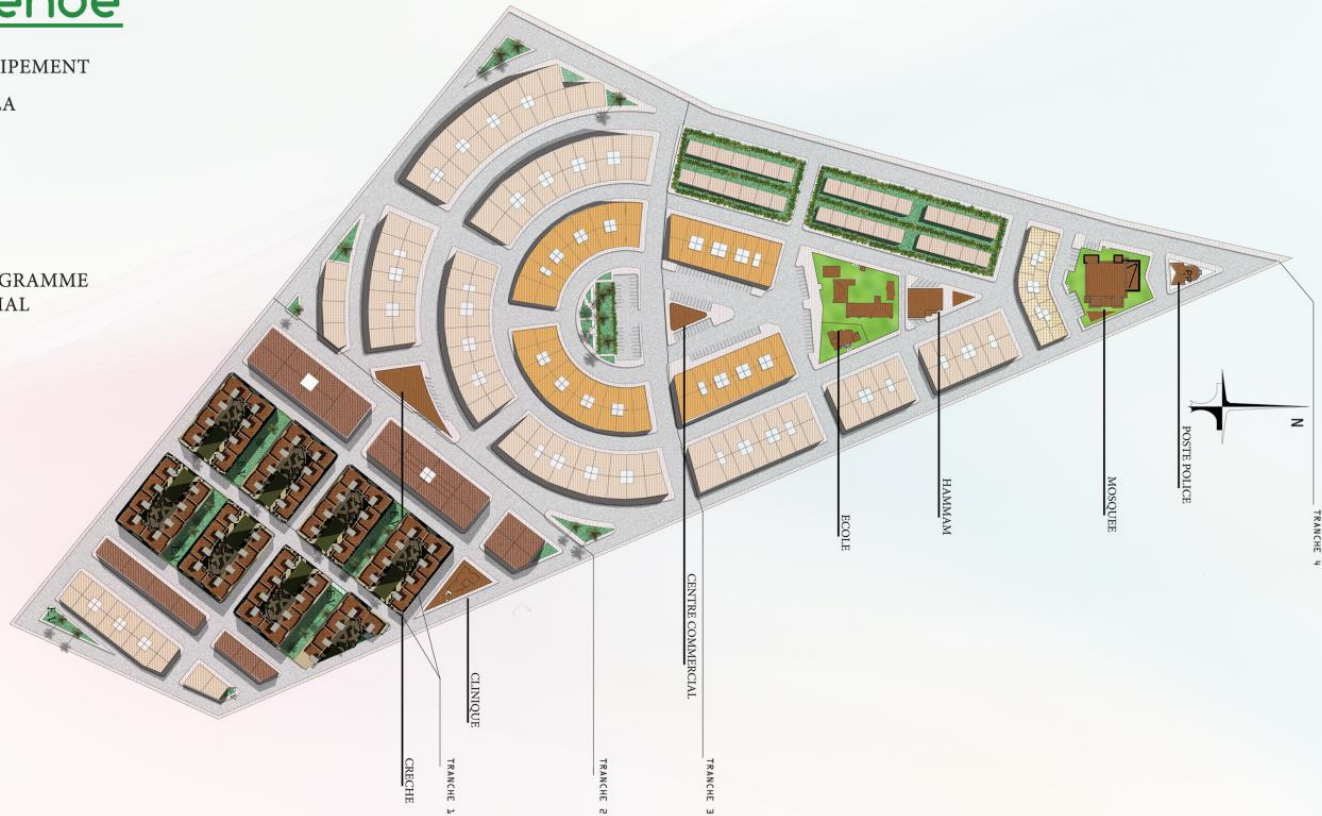

PRIX

Plusieurs types de terrain sont mis à votre disposition pour des superficies comprises entre 100 et 300 m² et ce à des conditions très avantageuses.

Programme	Typologie	Prix de vente public	Prix FONDATION
Lotissement	Villa	2.850,00 Dhs/m ²	2.422,00 Dhs/m²
	R+2	4.200,00 Dhs/m ²	3.570,00 Dhs/m²
	R+3	4.600,00 Dhs/m ²	3.910,00 Dhs/m²
	R+4	5.000,00 Dhs/m ²	4.250,00 Dhs/m²
Appartement	Social	250.000,00 Dhs	225.000,00 Dhs

Les membres de la Fondation HASSAN II bénéficient d'une réduction de **15%** sur le prix de vente public des lots et de **10%** pour les logements sociaux.



Aperçu des équipements

Mosquée



Aperçu des équipements

Ecole



Aperçu des équipements

Clinique



Appartement type

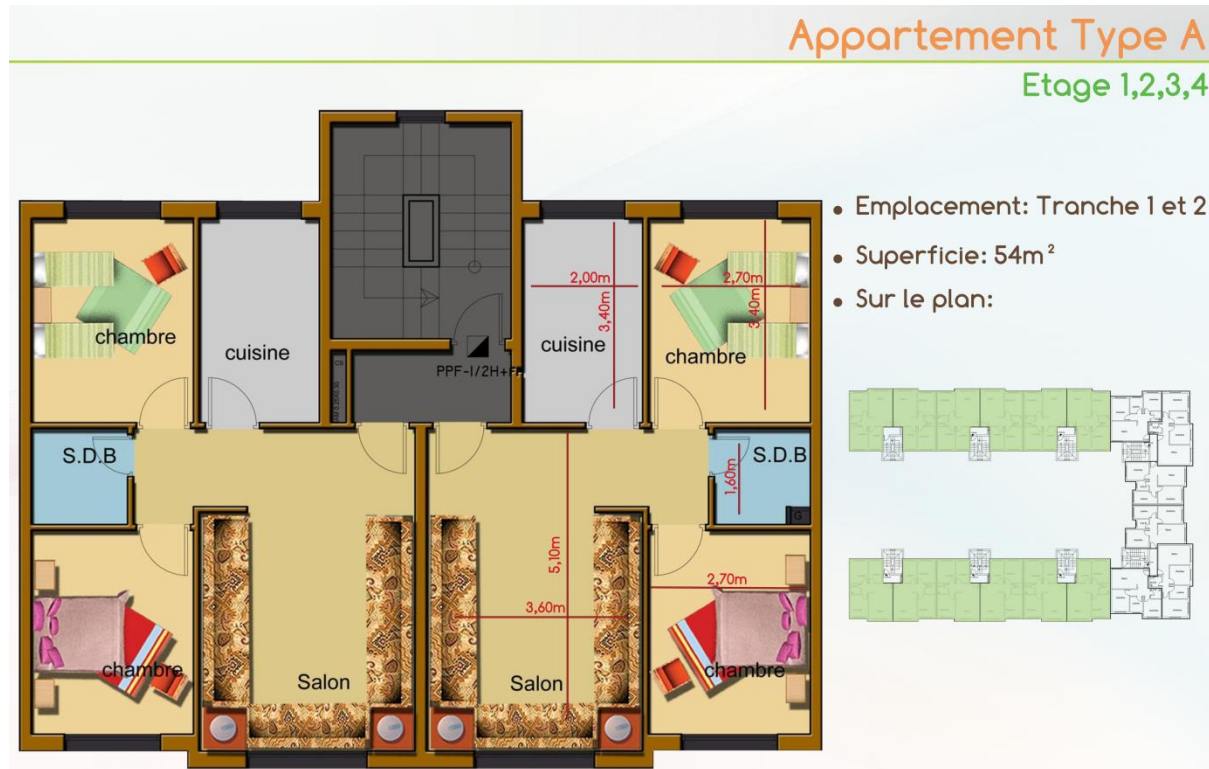

Vue extérieure des appartements



LOGEMENTS SOCIAUX



FACADE



Appartement témoin



SALON ETAGE



CHAMBRE



CHAMBRE



SDB



CUISINE

Contacts

Contact Administratif :

Mohamed BAKKALI : 06 61 23 73 07

Contact Commercial :

Sanaa DRAISSI : 06 66 02 79 82

Moulay Driss BOUCHRI : 06 66 02 76 89

Bureau de vente Benslimane : 05 23 29 80 68

Adresse du bureau de vente :

Résidence Al Mandar Al Jamil (Belle Vue) - Rez de Chaussée– Avenue des FAR – Benslimane

Email :

loasisdebenslimane@gmail.com

